Aezkoako Bideak
ARIA
Caminos de Aezkoa

360ºko panoramika Zelaitik / *Panorámica 360º desde Zelaia/Zelea*

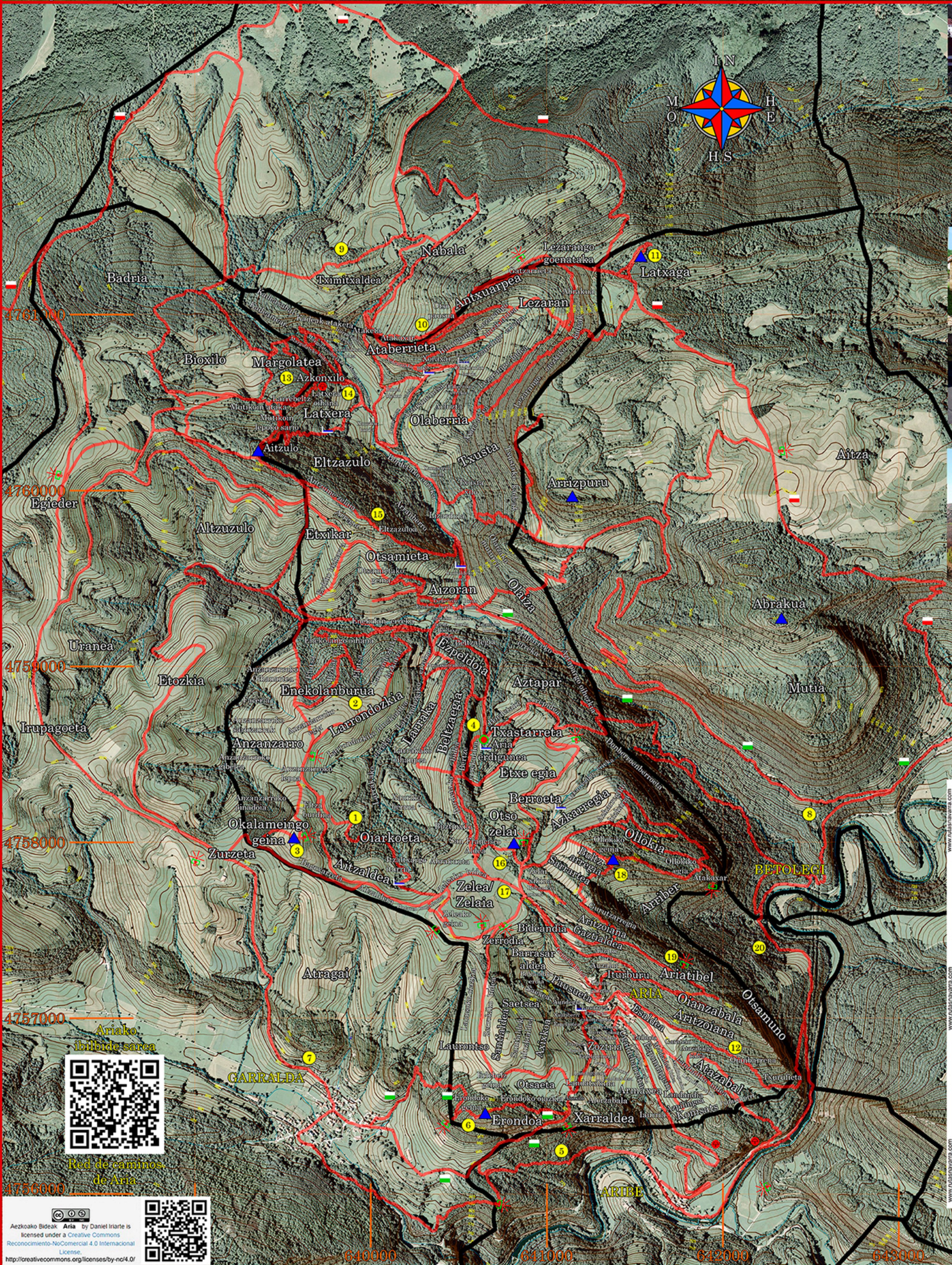

Ariako ibilbide sarea

Red de caminos de Aria

Bideko bakoitzeko QR kodeak irakurriz, bidebide horren deskripzio zabalagoa ikus eta beraren tracka deskargatu ahal izango duzu. Erdiko QR-ek inguruko informazio gehiago emango dizute.

Leyendo los códigos QR de cada ruta, podrás ver una descripción más completa de la ruta y descargarte el track de la misma. Los QR's centrales te darán más información.

Ruta	Distancia	Tiempo	Altitud (máx. - mín.) desnivel	Medio	Itinerario	Desplazamiento	Esfuerzo
1.- Larrondozkia	4,48 km	1 h 30 min	(1.031 m - 896 m) 135 m	2	3	2	2
2.- Enekolanburua	3,12 km	1 h 18 min	(978 m - 787 m) 191 m	2	3	2	2
3.- Okalameingo geina	4,76 km	1 h 14 min	(1.031 m - 959 m) 72 m	2	3	2	2
4.- Aria, Zentro Geografikoa	3,79 km	1 h 02 min	(1.019 m - 850 m) 169 m	2	3	2	2
5.- La vereda	8,34 km	2 h 30 min	(937 m - 697 m) 240 m	2	3	3	2
6.- Erondoa	6,28 km	2 h 09 min	(1.041 m - 840 m) 201 m	2	2	2	2
7.- Garralda	8,4 km	2 h 15 min	(1.024 m - 830 m) 194 m	2	3	2	2
8.- Orbara	12,3 km	3 h 36 min	(1.019 m - 716 m) 303 m	2	3	2	3
9.- Tximitxaldea	5,62 km	1 h 57 min	(1.019 m - 811 m) 208 m	2	3	2	2
10.- Ataberrieta	2,83 km	1 h 13 min	(1.016 m - 840 m) 176 m	2	3	2	2
11.- Latxaga	5,8 km	2 h 17 min	(1.205 m - 857 m) 348 m.	2	3	2	2
12.- Aribe	6,08 km	2 h 05 min	(901 m - 698 m) 203 m	2	3	3	2
13.- Margolatea	5,15 km	1 h 46 min	(1.007 m - 790 m) 217 m	2	3	3	2
14.- Azkonxilo	3,86 km	1 h 12 min	(922 m - 790 m) 132 m	2	3	3	2
15.- Eltzazulo	3,74 km	1 h 52 min	(1.038 m - 770 m) 268 m	2	3	3	2
16.- Otsozelai	2,08 km	0h 40 min	(1.031 m - 988 m) 43 m	1	2	2	1
17.- Zelea	5,00 km	1 h 32 min	(1.031 m - 827 m) 204 m	1	2	2	2
18.- Ollokia	4,37 km	1 h 24 min	(1,071 m - 861 m) 210 m	2	2	2	2
19.- Ariatibel	3,34 km	1h 13 min	(1.018 m - 860 m) 158m	1	2	2	2
20.- Betolegi	8,19 km	2h 25 min	(1.004 m - 700 m) 304 m	2	3	2	2

Ariako Bideoa / Video de Aria · Ariako Txokoak / Rincones de Aria · Ariako ibilbide sarea / Red de caminos de Aria · Ariako kaleetatik bideoa / Video por las calles de Aria · Aezkoako Gareen Ibilbidea / Ruta de los Hórreos de Aezkoa · Aezkoako Gareen Bideoa / Video de los Hórreos de Aezkoa · Aezkoako Toponimia / Toponimia de Aezkoa · Método MIDE

Medio - Ingurunea · Itinerario - Ibilbidea · Dificultad en el desplazamiento - Tokialdatzeko zailtasuna · Cantidad de esfuerzo - Ahalegin-kantitatea

Método MIDE (Medio-Itinerario-Dificultad-Esfuerzo)

www.rutasnavarra.com

Argazkiak/fotos: Begoña Munarriz eta Daniel Iriarte
Euskera: Asier Iriarte.
Toponimia sacada del trabajo de campo (pendiente de verificación lingüística) realizado por: Alberto Lerindegi, Miguel Angel Leoz, Rakel Lerindegi y con la colaboración de: Isidoro Juakiñeo, Florentino Juandeaburre, Inés Juandeaburre, Joakin Juandeaburre, Jose Ramón Pedroarena, Carlos Elizondo, Daniel Iriarte y La Junta del Valle de Aezkoa.
Txangoen informazio metodoa / Método de información de excursiones. MIDE
Foto aérea. SITNA 2014, Airetiko argazkia.
Datum ETRS89 (Sistema de Referencia Terrestre Europeo 1989) proyección UTM huso 30 Norte.
Eskerrak bideak eta kartelak egiten lagundu dutelako/ Gracias por la colaboración en la realización de los caminos y cartel a: Arguiñano, María; Donazar, Jose Mari; Elizondo, Carlos; Etxegoien, José; Iriarte, Leyre; Iriarte Manuel; Juandeaburre, Marcos; Munarriz, Begoña; Ortega, Nekane; Arlegi, Eloisa.
Trackak, Tracks: Elizondo Carlos; Iriarte, Daniel
Diseinua eta maketazioa, diseño y maquetación: Daniel Iriarte
Marzo 2017ko Martxoa

GR · SL · Fuente / Abrevadero Iturria / Aska · Centro geográfico Geografiakoerdigunea · Cueva Zuloa · Panorámica Ikuspegi

www.naparbideak.com · www.rutasnavarra.com

Aezkoako Bideak Aria by Daniel Iriarte is licensed under a Creative Commons Reconocimiento-NoComercial 4.0 Internacional License.
http://creativecommons.org/licenses/by-nc/4.0/

Bidean pertsona bakoitza bere buruaren arduraduna da, egileak bideen egoera ez du bere gain hartuko. GPSaren erabilera komenigarria da. Saltoki honetan trackak eskuragarri. Cada persona es responsable de su seguridad en el trayecto, el autor no se responsabiliza del estado de los caminos. Es aconsejable el uso de GPS. Tracks disponibles en este establecimiento.